# Si le monde savait

(Refrain - Choeurs)

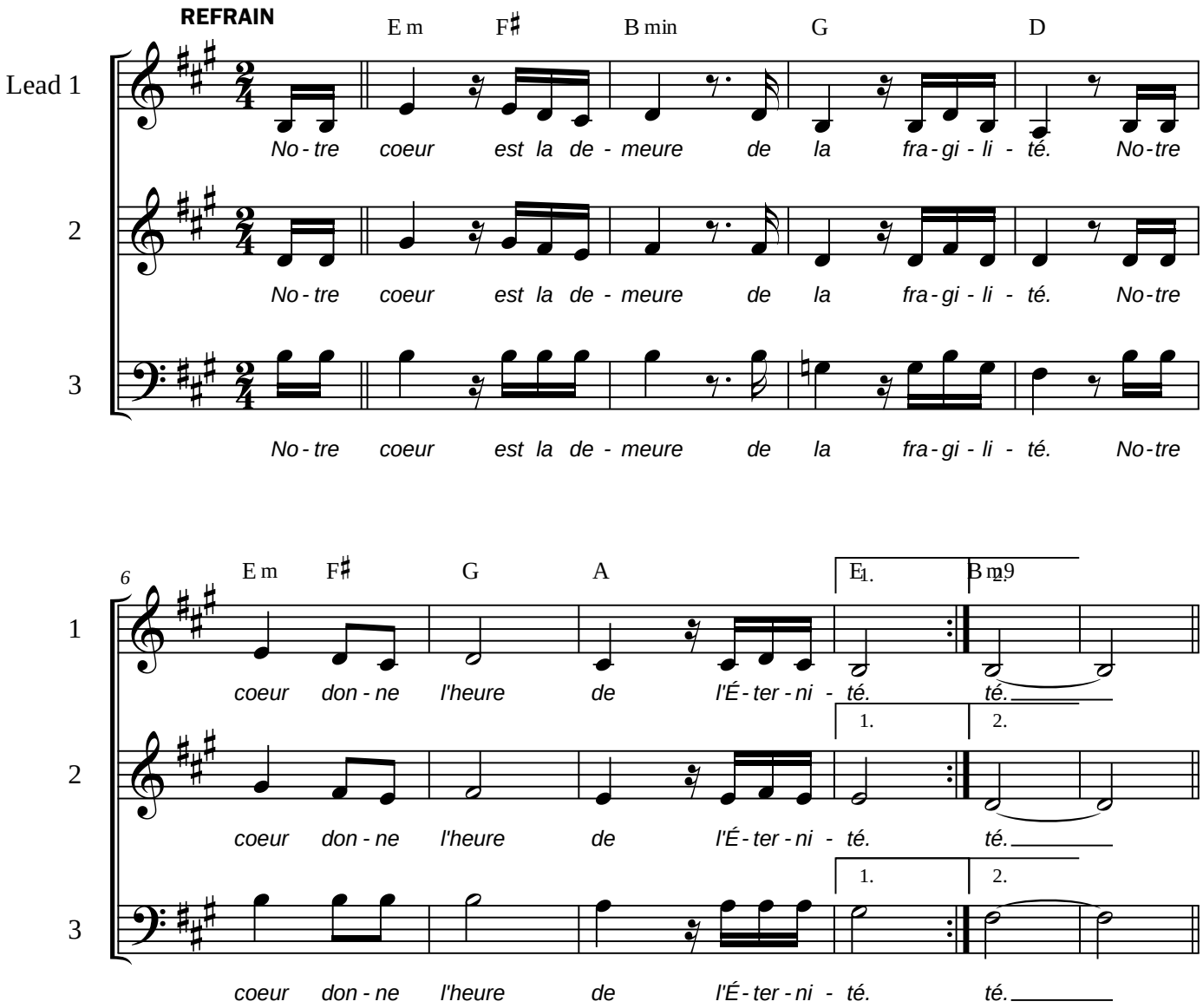


**Structure :**
Couplet 1
Refrain 1 (1 voix)
Couplet 2
Refrain 2 (3 voix)
Instrumental
Couplet 3 (2x plus court)
Refrain 3 (x2)

Paroles : Véronique Dufief - Musique : Claire Sabbagh

# Si le monde savait

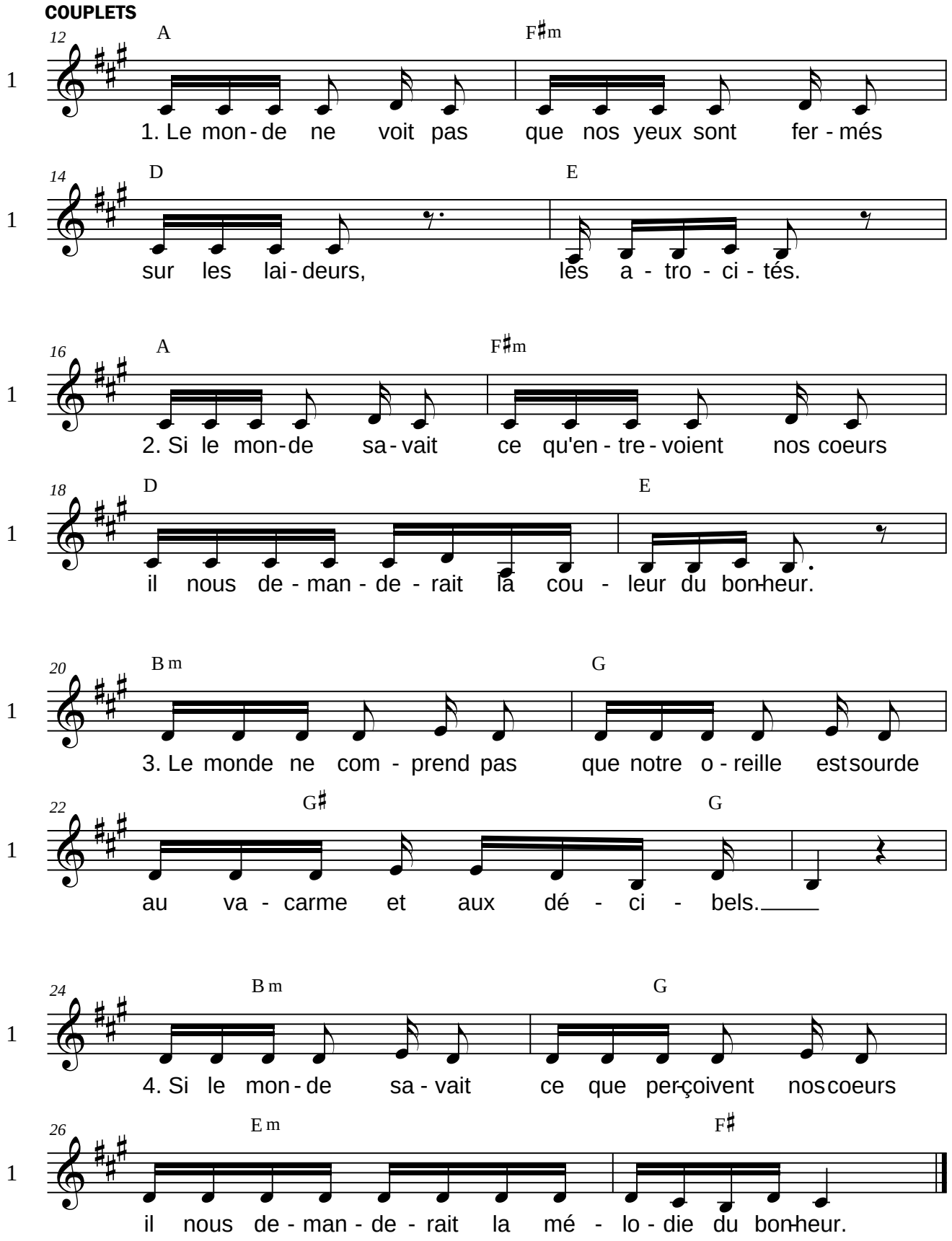


Paroles : Véronique Dufief - Musique : Claire Sabbagh

Intro : La - Fa#m - Ré - Mi (x2)

| | |
|---|---|
| 1. Le monde ne voit pas | La |
| Que nos yeux sont fermés | Fa#m |
| Sur les laideurs, les atrocités. | Ré Mi |
| | |
| 2. Si le monde savait | La |
| Ce qu'entrevoient nos coeurs | Fa#m |
| Il nous demanderait la couleur du bonheur. | Ré Mi |
| | |
| 3. Le monde ne comprend pas | Sim |
| Que notre oreille est sourde | Sol |
| Au vacarme et aux décibels. | Sol#0 Sol |
| | |
| 4. Si le monde savait | Sim |
| Ce que perçoivent nos coeurs | Sol |
| Il nous demanderait la mélodie du bonheur. | Mim Fa# |
| | |
| R. Notre coeur est la demeure | Mim Fa# Sim |
| de la fragilité. | Sol Ré |
| Notre coeur donne l'heure | Mim Fa# Sim |
| de l'Éternité. | La Mi |
| | Fin : Sim9 |

Structure C1 - R1 - C2 - R2 - C3 (1ère partie instrumentale) - R3 (x2)